

# Natura in libertà



Escursioni e Visite Guidate  
(1/2 giornata o Intera giornata)  
con obbligo di prenotazione

*Excursion with tourist's guide  
reservation needed made*

Tel e Fax 0761 797087

Tel 0761 799820

mobile 320 7573640

info@lagobolsena.it

## PORANO e il Parco Archeologico Ambientale

Porano, situata a 444 metri s.l.m., si trova ai confini con il territorio orvietano e con il Lazio, su un'altura di natura tufacea, in bella posizione panoramica sul Duomo di Orvieto e su altri scorci naturali delle valli del Tevere e del Paglia.

Per la sua posizione strategica rispetto al controllo del territorio, al fine degli interessi delle famiglie orvietane, conobbe nei secoli un forte sviluppo urbano e fu spesso teatro di aspri scontri.

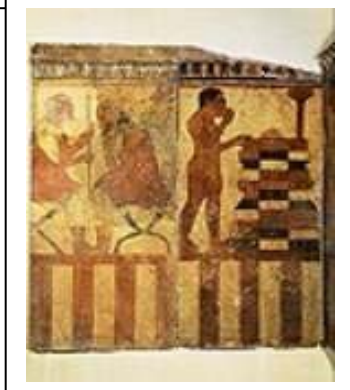

Notevole è il complesso di Villa Paolina, con viali e giardini settecenteschi, che ne fanno uno dei parchi storici di maggiore rilevanza regionale per la varietà, lo sviluppo e la vetustà delle specie vegetali presenti. Le tombe etrusche dei Golini e degli Hescana, sono poi siti archeologici di notevole rilevanza storica e testimoniano la presenza di un importante centro etrusco. Porano è inserito nel futuro Parco Archeologico Ambientale Orvietano